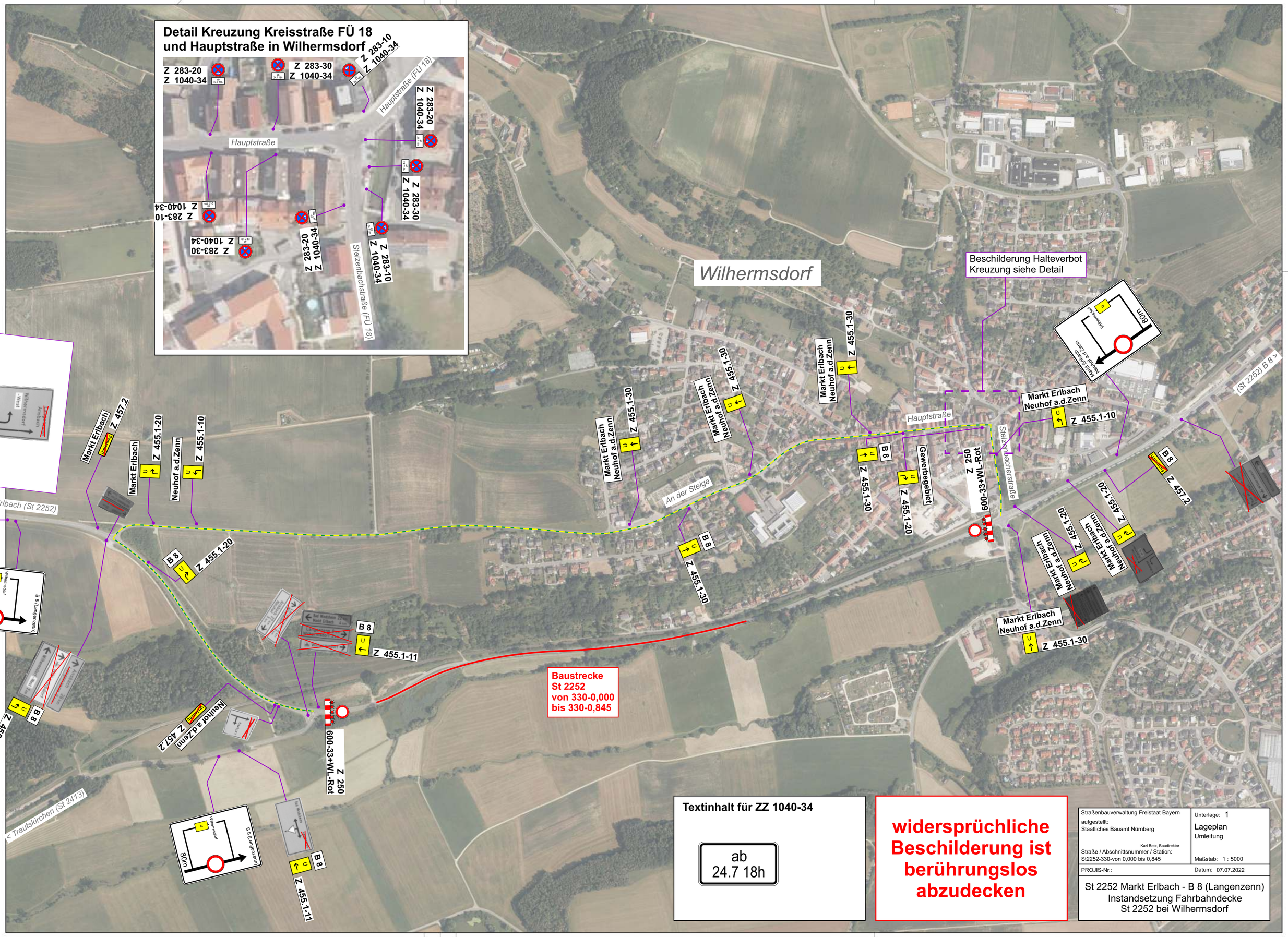
Detail Kreuzung Kreisstraße FÜ 18
und Hauptstraße in Wilhermsdorf
Z 283-20
Z 1040-34
Z 283-30
Z 1040-34
Z 283-10
Z 1040-34
Hauptstraße (FÜ 18)
Hauptstraße
Stelzenbachstraße (FÜ 18)
Wilhermsdorf
Beschilderung Halteverbot
Kreuzung siehe Detail
Markt Erlbach
Neuhof a.d.Zenn
Z 455.1-30
Z 455.1-20
Z 455.1-10
Z 457.2
Z 455.1-11
B 8
Z 250
600-33+WL-Rot
Hauptstraße
Stelzenbachstraße
An der Steige
Gewerbegebiet
Baustrecke
St 2252
von 330-0,000
bis 330-0,845
Standort VZ: St 2252-290-2,92
< Markt Erlbach (St 2252)
< Trautskirchen (St 2413)
(St 2252) B 8 >
B 8 (Langenzenn)
Wilhermsdorf
80m
Textinhalt für ZZ 1040-34
ab
24.7 18h
widersprüchliche
Beschilderung ist
berührungslos
abzudecken
Straßenbauverwaltung Freistaat Bayern
aufgestellt:
Staatliches Bauamt Nürnberg
Karl Betz, Baudirektor
Straße / Abschnittsnummer / Station:
St2252-330-von 0,000 bis 0,845
Unterlage: 1
Lageplan
Umleitung
Maßstab: 1 : 5000
PROJIS-Nr.:
Datum: 07.07.2022
St 2252 Markt Erlbach - B 8 (Langenzenn)
Instandsetzung Fahrbahndecke
St 2252 bei Wilhermsdorf